

#portos

REVESTIMENTO PROTETIVO DE ALTA PERFORMANCE:  
UMA NOVA REALIDADE PARA VOCÊ

  
marema  
COATINGS

ENCONTRE O FUTURO. TRANSFORME REALIDADES.



## Nosso Propósito



escutar  
transformar  
impactar  
facilitar  
todos os seus dias.

Para que você possa vibrar com suas conquistas e ter um dia a dia leve, oportunizando a melhoria do que rege suas atividades. E assim, **vivenciar uma realidade de Alta Performance todos os dias.**

Estamos aqui para ajudar você a realizar

***investimentos.*** 

**e não mais gastos.**

**CHEGA DE TRANSTORNOS.**

ESTAMOS AQUI PARA AJUDAR VOCÊ NA:

**Redução dos altos custos**

diminuindo a frequência das manutenções

**Redução do tempo de paradas**

- manutenções = - paradas

**Maior longevidade do patrimônio**

queremos ajudar você a preservar seu patrimônio porque entendemos o valor que ele representa no seu dia a dia



E o que nos realiza de fato é participar dos resultados que nossos clientes conseguem atingir no seu dia a dia.

**Vibrar junto com você.**

## Case de Sucesso

Relato de nossos clientes



A exemplo de vagões, neste caso, de porto:

“

Sem a aplicação de vossas tecnologias descarregávamos 06 vagões/hora. Agora, com a performance das Poliureias da Marema, resultamos em 15 vagões/hora, **aumentando o rendimento da nossa produtividade.**



E o que nos realiza de fato é participar dos resultados que nossos clientes conseguem atingir no seu dia a dia.

**Vibrar junto com você.**



## Case de Sucesso

*Relato de nossos clientes*

**Estimativa prevista de fluxo de passagem de produtos: 1,5 milhão toneladas / ano por conjunto de cones.**

**Realidade** (feedback do nosso cliente):

**Em apenas 4 meses um fluxo de**

**70%** da estimativa prevista para 1 ano.

Superando à expectativa quando calculado sua longevidade.

Clique [aqui](#) e veja o vídeo sobre este case!





E o que falam sobre nós,  
nos confirma de que estamos  
concretizando o nosso propósito.

## FEEDBACK DE CLIENTES

“

CONHECEMOS A MAREMA ATRAVÉS DE INDICAÇÃO DE CLIENTES EM COMUM, QUE NOS INDICARAM MUITA SATISFAÇÃO COM O PRODUTO E RELACIONAMENTO. TIVEMOS OS PRIMEIROS CONTATOS COM A MAREMA EM 2015; ATRAVÉS DAS PRIMEIRAS SOLICITAÇÕES E INDICAÇÕES DE PROJETOS QUE SERIAM FORTEMENTE INDICADOS A RECEBEREM OS REVESTIMENTOS EM POLIUREIA. DESDE ENTÃO TEMOS ESTREITADO NOSSOS...

*DANILO ROBSON FERREIRA DE SOUZA - TOLEDO DO BRASIL - SÃO BERNARDO DO CAMPO/SP*

“

ANTES DA MAREMA TÍNHAMOS COMO FORNECEDOR A RINNO. ESTE FORNECEDOR DEIXOU DE ATENDER O MERCADO. EM BUSCA DE UM NOVO PARCEIRO, TIVEMOS O PRAZER DE CONHECER A MAREMA. ESTA BUSCA FOI POR MEIO DE AMIGOS, PARCEIROS E PELAS REDES SOCIAIS. A EXPERIÊNCIA SEMPRE FOI MUITO BOA. TIVEMOS CONTRATEMPOS, MAS TUDO DENTRO...

*ENGENHEIRO PAULO CESAR LOPES - ENGESIG - MOGI DAS CRUZES/SP*

“

COM INDÚSTRIA DE FARELO E ÓLEO DE SOJA E TERMINAL MARÍTIMO PRÓPRIOS, A BIANCHINI MOVIMENTA MAIS DE 6 MILHÕES DE TONELADAS ANUAIS DE CEREAIS DIVERSOS E CAVAÇOS DE MADEIRA ATRAVÉS DE 5 BALANÇAS DE FLUXO. CONHECEMOS A EMPRESA MAREMA COATINGS HÁ MAIS DE 15 ANOS, ATRAVÉS DE SEU DIRETOR RENÉ MAYER...

*AGENOR DALTOÉ - BIANCHINI S/A - PORTO DE RIO GRANDE/RS*

[LERMAIS](#)

...

”

---

# tecnologia & *know how*

## Revestimento em Poliureia:

- 2 componentes (A) + (B);
- Bombeados para máquina dosadora de alta pressão;
- São aquecidos internamente a 70°C;
- Levados para a pistola através de mangueiras aquecidas;
- Se misturam no bico da pistola (ao apertar o gatilho);
- Membrana 100% sólida, elastomérica e impermeável;



# conjunto de aplicação

- Máquina especial
- 2 tambores componentes (A) + (B)
- Mangueira especial de aquecimento
- Pistola específica
- Secador de ar
- Compressor

## ***POLIUREIA***

Aplicada em spray à quente com máquina proporcionaladora de alta pressão

  
**marema**  
COATINGS





# canouras

TEG | TEAG | SP

- impermeabilização 100%
- facilidade na higienização
- resistência ao impacto, abrasão e corrosão
- facilita escoamento do produto – açúcar, farelos, milho, soja
- longevidade

Antes

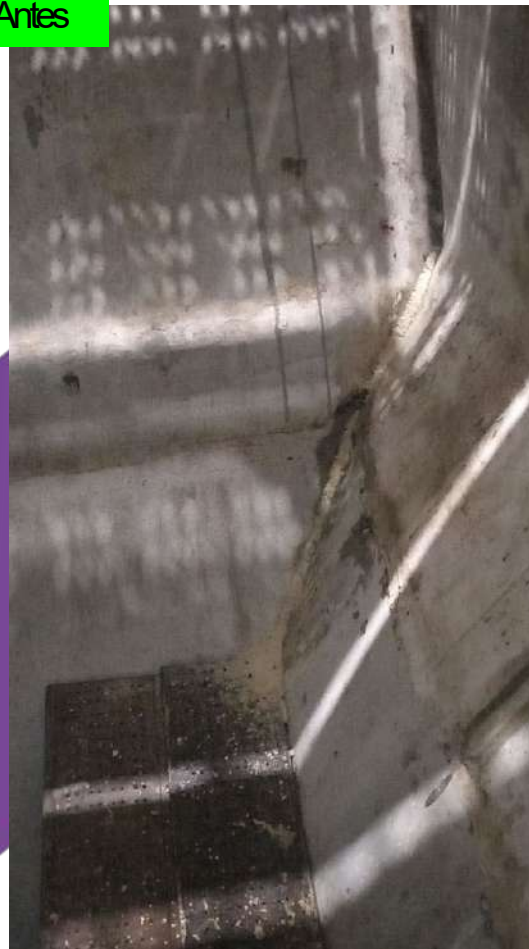

Depois | 3mm



Substrato preparado



Depois | 3mm





# balanças de *fluxo*

- impermeabilização 100%
- facilidade na higienização
- soluciona impactos da abrasão
- facilita escoamento do produto
- longevidade
- **1mm resiste à ~1 milhão de toneladas /ano em condições normais para soja e milho**

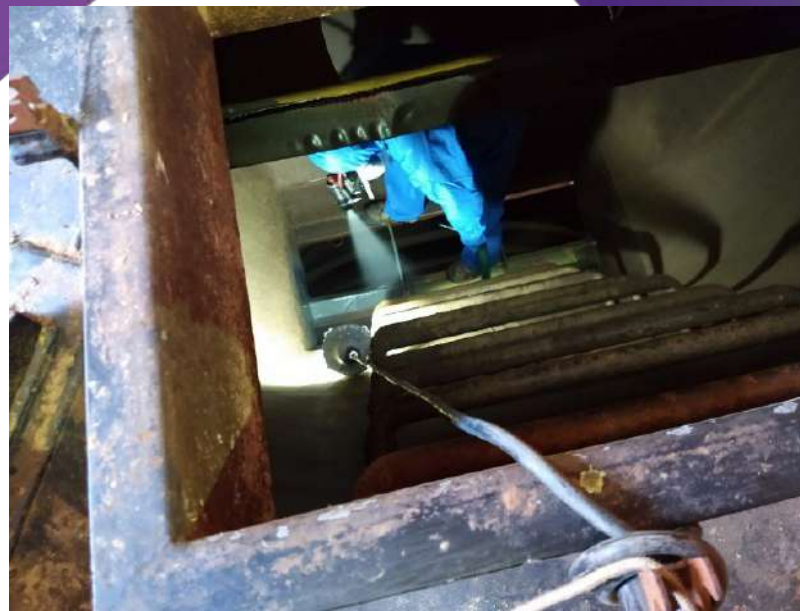

# balanças de *fluxo*

- impermeabilização 100%
- facilidade na higienização
- soluciona impactos da abrasão
- facilita escoamento do produto
- longevidade
- **1mm resiste à ~1 milhão de toneladas /ano em condições normais para soja e milho**



**32 Milhões  
de Toneladas  
de Grãos**

Balanças de fluxo

Após 32

Conheça um **case de sucesso**:  
clique [aqui](#) para assistir!



# balanças de *fluxo*

- impermeabilização 100%
- facilidade na higienização
- soluciona impactos da abrasão
- facilita escoamento do produto
- longevidade
- **1mm resiste à ~1 milhão de toneladas /ano em condições normais para soja e milho**



Antes  
**Manutenções a  
cada 2 meses**



Depois  
**Intervalo  
de 2 anos**

[Clique aqui e descubra como obter esses resultados!](#)

# cones de descarga

- impermeabilização 100%
- facilidade na higienização
- soluciona impactos da abrasão
- facilita escoamento do produto
- longevidade

antes



depois



depois



depois





---

# cones de descarga

- impermeabilização 100%
- facilidade na higienização
- soluciona impactos da abrasão
- facilita escoamento do produto
- longevidade

#VÍDEO  
**Cones de  
descarga de grãos**



[Clique aqui para assistir!](#)





# equipamentos & peças

- evita a adesão do material no substrato (encrustamento)
- facilitador do deslizamento
- facilitador da higienização e sua manutenção
- anticorrosivo
- promove maior longevidade ao ativo
- ajuda a preservar a integridade do material que ali passa
- Menos paradas. Mais produtividade.

Misturador de Fertilizantes

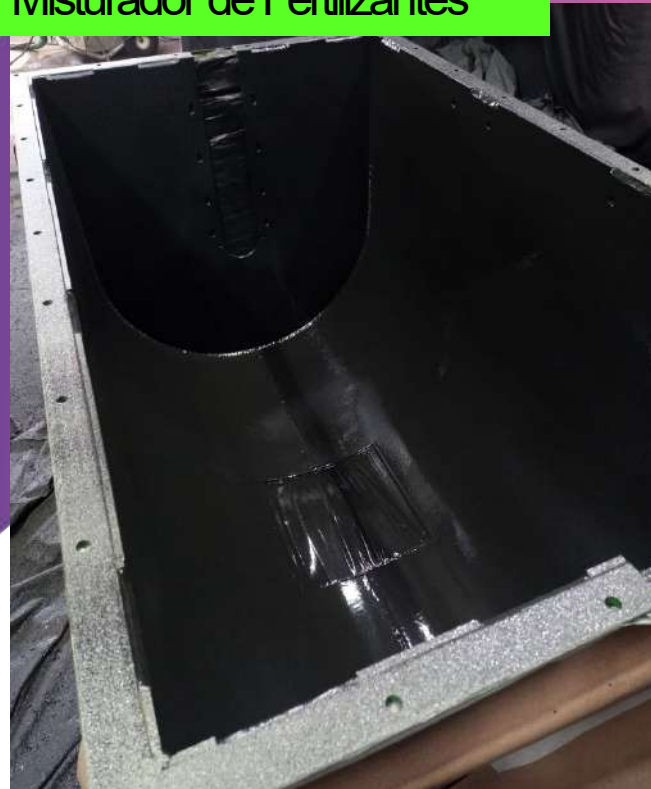

Canecas Elevador de Fertilizantes



## Vídeos:

- [Misturador](#)
- [Canecas](#)

---

# mineração

## caminhões

### *Hopper*

- anticorrosivo
- antiabrasivo
- impermeabiliza 100%
- facilitador do deslizamento de cargas
- longevidade
- redução da frequência e custos de manutenção
- facilitador de higienização



escolhas de  
**resultados**



Veja o resultado da aplicação na prática: clique [aqui](#) para assistir!

# mineração

## caminhões

- anticorrosivo
- antiabrasivo
- impermeabiliza 100%
- facilitador do deslizamento de cargas
- longevidade
- redução da frequência e custos de manutenção
- facilitador de higienização

Caminhões Transportadores de Carga



Como os RPAP  
Marema Coatings  
protegem caminhões  
que transportam  
minérios?

[clique aqui para assistir!](#)



# mineração

## caminhões

- anticorrosivo
- antiabrasivo
- impermeabiliza 100%
- facilitador do deslizamento de cargas
- longevidade
- redução da frequência e custos de manutenção
- facilitador de higienização

### Caminhões Transportadores de Carga





---

# carregamento de navios

Bicas de Carregamento de Navios



---

bicas de carregamento  
de navios

[\*clique aqui para assistir!\*](#)



# carregamento de navios

## Bicas de Carregamento de Navios

Preparação do substrato







# carregamento de navios

## Bicas de Carregamento de Navios

Aplicação

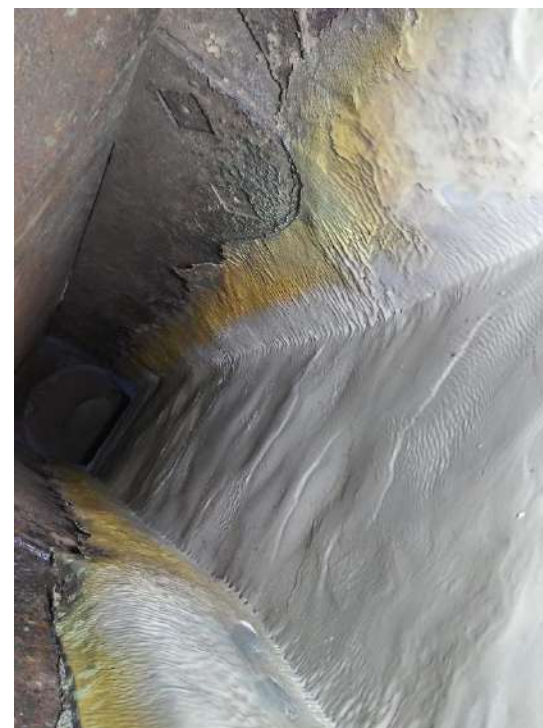

Resultado



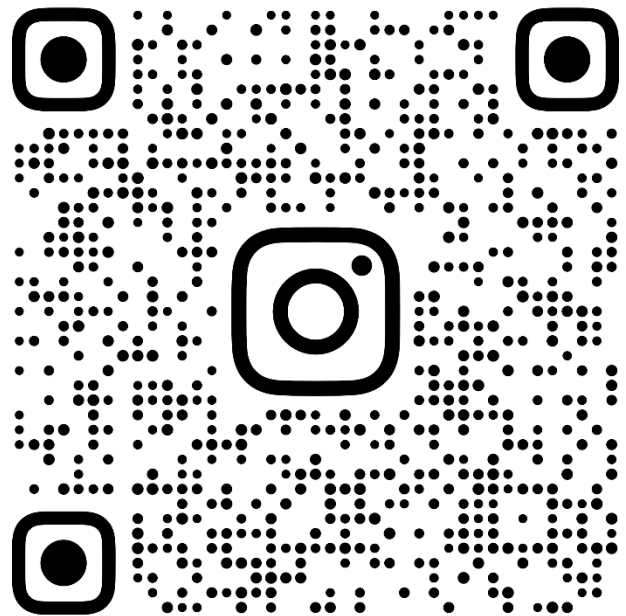

**MAREMACOATINGS**

*Siga-nos no Instagram!*

*faz sentido para você?*

*vamos juntos transformar a sua realidade!*

 [contato@maremacoatings.com.br](mailto:contato@maremacoatings.com.br)

 [www.maremacoatings.com.br](http://www.maremacoatings.com.br)

 Marema Coatings

 <http://www.youtube.com/@maremacoatings-canaloficia3471>

 (55) 3375-6864